

智门美食城管理软件



■ 采用顶尖AP1X宽带POS销售终端(含无线预付卡读卡模组之效益)：

01. 大量的现金沉淀

我司有一客户启用该系统不到4个月时间客人未用完的无线预付卡余额就沉淀现金90万元，而只发出未回收的2万张卡成本仅为10万元左右(90万-10万=80万)，这样快速地增加了商家的流动资金。

02. MF卡安全性极高，离线操作不怕复制偷盗

MF卡因为内置唯一的工厂码，不可被复制(接触式IC卡无此唯一码，可被盗制)，加密后安全性极高。故在本系统充分利用此卡特点，离线操作，避免了实时在线之种种问题(慢、断线就停业...)。

03. 多摊点共用一台POS机的低成本销售机制

由于智门美食城管理软件与顶尖AP15MR POS终端机紧密结合可实现多摊点依单品(菜品)拆帐功能，加上热键多足够给2~4个摊点，所以同一位客人若同时消费相邻摊点的单品(菜品)时，可实现相邻摊点共用一台POS机(无拆帐困扰)，同时大幅节省机器成本(1/2以上)及设备占用面积，并且方便客户买单(传统方式：一摊一机，即买相邻两摊点的单品需向两台POS机各自买单，不能同机付款)。

04. 高效、防弊、卫生、高档的消费环境

前场采用顶尖AP15MR POS终端机配合MF无线预付卡进行充值消费，实现集中收银，分散消费，全程实现一卡通的便捷管理模式；发卡，充值及退卡操作均在统一的地方集中管理，然后再分别到各个摊点使用无线预付卡消费，减少冗余繁琐的现金支付找零流程，真正实现各消费摊点的无现金化操作管理。采用MF无线预付卡之效益如下：

- A、钱、卡金额统收摊点，杜绝收银员偷钱行为发生；
- B、统一地点的发卡、充值及退卡集中操作，避免各摊点老板不开单销货(跑单)。
- C、各个摊点使用无线预付卡消费，摊点人员手没接触现金纸币，食品操作服务时更加卫生且省去找钱大大提高付款效率，高效，让顾客消费更加放心、舒适。
- D、各摊点无需另增收银人员由店员直接操作，从而降低管理成本；
- E、提高消费场所档次，营造轻松、卫生的消费环境。

05. 首创可掀可擦拭热键插片及热键销售

a、首创可掀可擦拭热键插片，不会泡水后抽不出热键插片，配合PC软件可随意调整热键顺序并可立即印出新顺序之热键插片；

b、具有多达192个菜品热键(可容纳2~4个摊点之单品)，让前台人员随时都能直观地以单键快速操作，不必死记及键入多位货号，员工不必长期培训易错且操作慢，避免消费高峰期时造成顾客排长龙；

06. 专利竖钞钱箱，可后台交班抽屉

具专利竖钞钱箱，钞票竖放于钱箱内，取钞找钱极为方便。钞票间隔可灵活调节，可依个别钞种的实际数量，弹性调整单钞空间。不因个别钞格满而提早结帐交班。抽屉芯抽出后加盖带至后台结帐，可快速交班不必现场点钞及暂停收银。

07. 高抗杂讯能力

顶尖公司的AP15MR POS机能耐3500V以上电源杂讯不会当机，远比一般PC POS(800V)稳定可靠三倍以上，保证前后台数据的稳定、准确、安全性，是商业设备的首选。

08. 不怕瞬间断网、断电，照常营业

AP15MR POS机以长寿命电子硬盘保证网络或后台故障时能单机运作三~十天以上(约8500笔销货流水帐)；首创停电后可用内置电池连续操作2~10小时，即使营业场所在瞬间断网、断电情况下前场也能正常营业运作。

■美食城后台管理系统之效益特点：

01. 多摊点一单销售

系统软件依据单品（菜品）拆帐。即：同一张小票依据单品（菜品）拆帐入各摊点帐，实现消费精确分帐。对于管理中心和各摊点可进行快速方便的电脑结算，商家和摊点主之间的分帐结算简单透明。

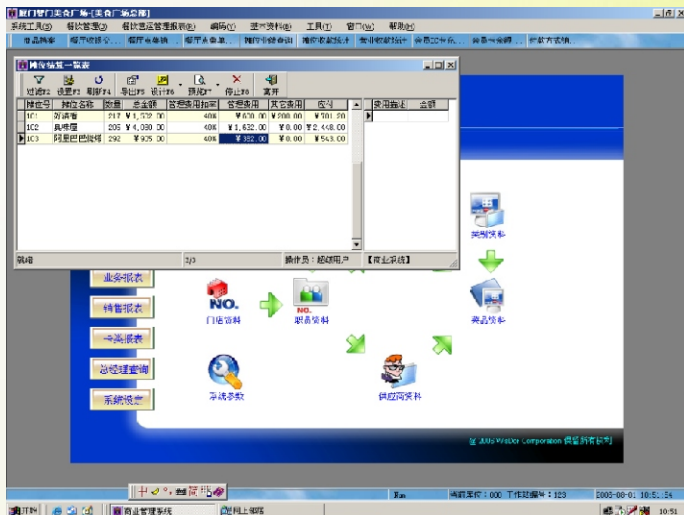

02. 丰富的交易分析报表

如卡充值消费查询、会员卡退卡统计、卡余额查询、卡充值消费分类统计、摊点结算表、摊点交易明细表等为美食城管理卡资金占比和财务对帐提供分析依据。

03. 扣率分摊

系统软件根据摊点单品不同的折扣区段实现与各摊点摊主灵活的扣率分摊财务核算。

04. 黑名单卡

问题卡或有争议的卡可以进入黑名单下载，及时保护美食城的利益。

05. 各类会员卡在线及离线各项作业

1. 作业模式包括：消费、充值、坏卡复制、开卡、退卡。
2. 支持射频卡、条码卡及IC卡等多种卡共存。
3. 可指定卡在哪些店可以使用。

06. 支持促销排程

可选择对会员，非会员或两者进行指定促销。同时可设定限时，循环及周期等多种组合的促销方案。

07. 多种菜品优惠方式

如数量促销、组合促销、买一送一等，极大的丰富了各摊点的促销手段。

08. 会员管理功能丰富

可实现多等级会员管理，单品（菜品）可设定多级优惠折扣，会员限量促销、会员打折促销、特殊会员（指生日会员）促销等人性化促销方式，极大地提高会员的忠诚度和满意度。

09. 会员积分兑换

可预先设定菜品的积分兑换额度，支持加价兑换排程。

10. 丰富的销售分析报表

如摊点交班统计、菜品销售快报、菜品销售明细、菜品销售排行、摊位收款统计、摊位业绩报表等报表极大丰富了美食城的营销管理分析能力，帮助管理人员及时发现畅销及滞销菜品，提供准确的对帐统计报表

摊位代码	摊位名称	正价品业绩	特价品业绩	合计	笔数	客单价	面积	坪效
147	土耳其烤	31	3	34	12	7	100	3.34
178	天津煎饼	370	0	370.5	66	5.6136	100	7.05
144	川一品	1711	10	1721	309	5.5696	100	7.21
175	蓝氏小厨	1373	0	1373	165	8.3212	100	3.73
111	福田家	6240.5	0	6240.5	604	10.332	100	4.05
123	海参蒸台	2097.5	0	2097.5	157	3.3588	100	3.75
101	大味真食	2040.5	43	2083.5	314	6.6354	100	3.95

会员卡号	当前余额	最近交易时间
2000000000176	90	2006-02-10 12:49:35
2000000000183	100	2005-11-02 18:00:19
2000000000190	100	2005-11-02 18:01:17
2000000000206	100	2005-11-02 18:01:22
2000000000213	100	2005-11-02 18:01:26
2000000000220	100	2005-11-02 18:01:30
2000000000237	2	2006-01-24 19:29:47
2000000000244	100	2005-11-02 18:01:39
2000000000251	100	2005-11-02 18:01:43
2000000000268	100	2005-11-02 18:01:47
2000000000275	100	2005-11-02 18:01:51
2000000000282	31	2005-12-18 18:55:06
2000000000299	50	2006-06-19 14:28:21
2000000000305	44	2006-05-06 20:05:13
2000000000312	0	2006-05-04 13:05:38
2000000000329	70	2006-05-02 16:15:50
2000000000336	72	2006-05-14 20:00:18

系统运行环境

网络系统：WindowsNT
 操作系统：Windows 98/2K/XP
 数据库：SQL Server7.0/SQL Server2000
 网络体系：Client/Server

WisDor 智門

智门科技(厦门)有限公司

地址：厦门火炬高科技园区光厦楼北三楼
 邮编：361006 <http://www.wisdor.com>
 电话：0592-5710202 传真：0592-5710303